

# Segundo Proyecto de Mejoramiento de la Educación Rural (PROMER II)

**Préstamo BIRF 8452-AR**

# OBJETIVO DE DESARROLLO PROYECTO

# Objetivos del Proyecto



*En zonas rurales*

# COMPONENTES DEL PROYECTO

COMPONENTES	SUBCOMPONENTES	ACTIVIDADES
<b>1. Reducción de las tasas de repitencia en aulas de zonas rurales.</b> <b>USD 59.000.000</b>	1.1. Mejora de la enseñanza y de la gestión escolar.	1.1.1. Diseño e implementación de acciones de capacitación.
		1.1.2. Provisión de equipamiento.
		1.1.3. Desarrollo, edición, publicación y distribución de materiales de enseñanza en diversos soportes para todos los niveles.
	1.2. Fortalecimiento del vínculo entre las escuelas y las familias.	1.2.1. Transferencias para promover participación e involucramiento de padres y comunidad.
		1.2.2. Transferencias de fondos para PPBL.
		1.2.3. Promoción de instancias de intercambio de experiencias.

COMPONENTES	SUBCOMPONENTES	ACTIVIDADES
<p><b>2. Aumento de la inscripción y la terminación de los estudios en escuelas secundarias rurales.</b></p> <p><b>USD 180.000.000</b></p>	<p>2.1. Mejoramiento de las condiciones de funcionamiento de las escuelas rurales.</p>	<p>2.1.1. Ampliación de la prestación de servicios de educación secundaria en zonas rurales. Infraestructura para: (i) Construcción de nuevas escuelas y (ii) Aumento de la capacidad de las escuelas existentes.</p>
		<p>2.1.2. Mantenimiento básico para escuelas.</p>
		<p>2.1.3. Adquisición de equipamiento escolar.</p>
		<p>2.1.4. Desarrollo de estrategias de intervención para ampliar la prestación de servicios. Ampliación de Programas, tales como Horizontes en zonas aisladas donde se reconozca como alternativa pertinente.</p>

COMPONENTES	SUBCOMPONENTES	ACTIVIDADES
<b>3. Fortalecimiento de la gestión, el seguimiento y evaluación del Proyecto.</b> <b>USD 11.500.000</b>	3.1. Gestión del Proyecto.	3.1.1. Coordinación técnica dentro del MEN de todos los departamentos técnicos a cargo de la gestión de Proyecto.
		3.1.2. Planificación, Seguimiento y Evaluación de actividades a nivel provincial.
		3.1.3. Contratación de consultorías.
		3.1.4. Gastos de funcionamiento a nivel nacional y provincial.
		3.1.5. Supervisión fiduciaria de todas las actividades del proyecto, que incluye la gestión financiera, las adquisiciones y todos los aspectos legales incluyendo las salvaguardas.
	3.2. Seguimiento y Evaluación.	3.2.1. Desarrollo de actividades de seguimiento y evaluación del Proyecto, bajo la coordinación de la DiNIECE.

# CATEGORIAS DEL GASTO

	<b>Categoría</b>	<b>Monto asignado del Préstamo (expresado en USD)</b>
(1)	Obras en el marco del Proyecto.	153.000.000
(2)	Bienes en el marco del Proyecto.	65.250.000
(3)	Servicios de no consultoría y Capacitación en el marco del Proyecto.	14.123.750
(4)	Servicios de consultoría en el marco del Proyecto.	10.294.578
(5)	Costos Operativos en el marco del Proyecto.	7.205.422
(6)	Comisión inicial.	626.250
(7)	Prima Tope (Cap) y Piso (Collar) de la Tasa de Interés.	0
<b>TOTAL</b>		<b>250.500.000</b>



# DISTRIBUCION DE LA INVERSION

<b>REGIÓN</b>	<b>% DISTRIBUCIÓN REGIONAL</b>
<b>NOA</b>	34,28
<b>NEA</b>	33,41
<b>CENTRO</b>	21,17
<b>CUYO</b>	8,54
<b>PATAGONIA</b>	2,60
<b>TOTAL</b>	100,00

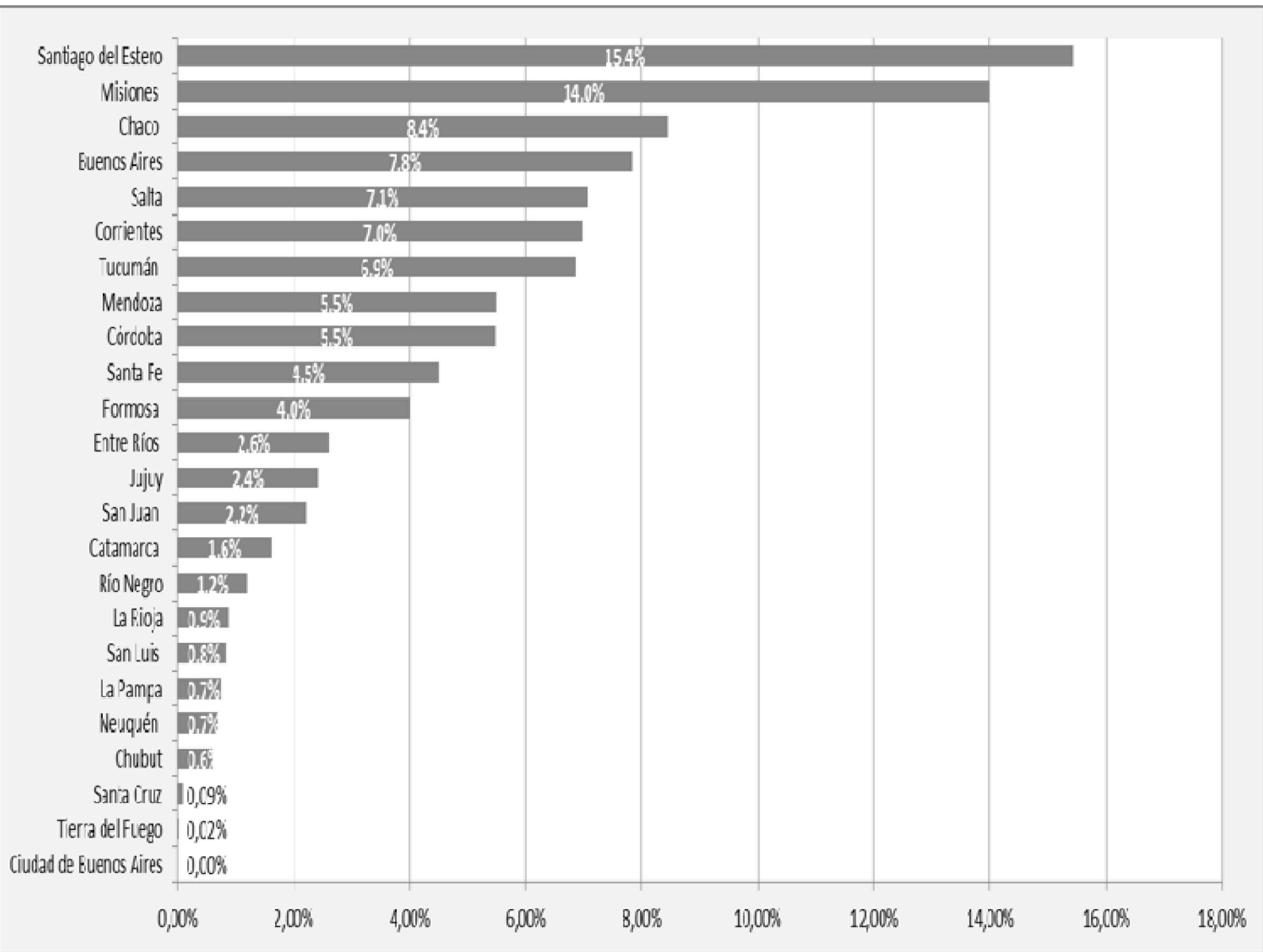

# ESTRUCTURA DE EJECUCIÓN DEL PROYECTO

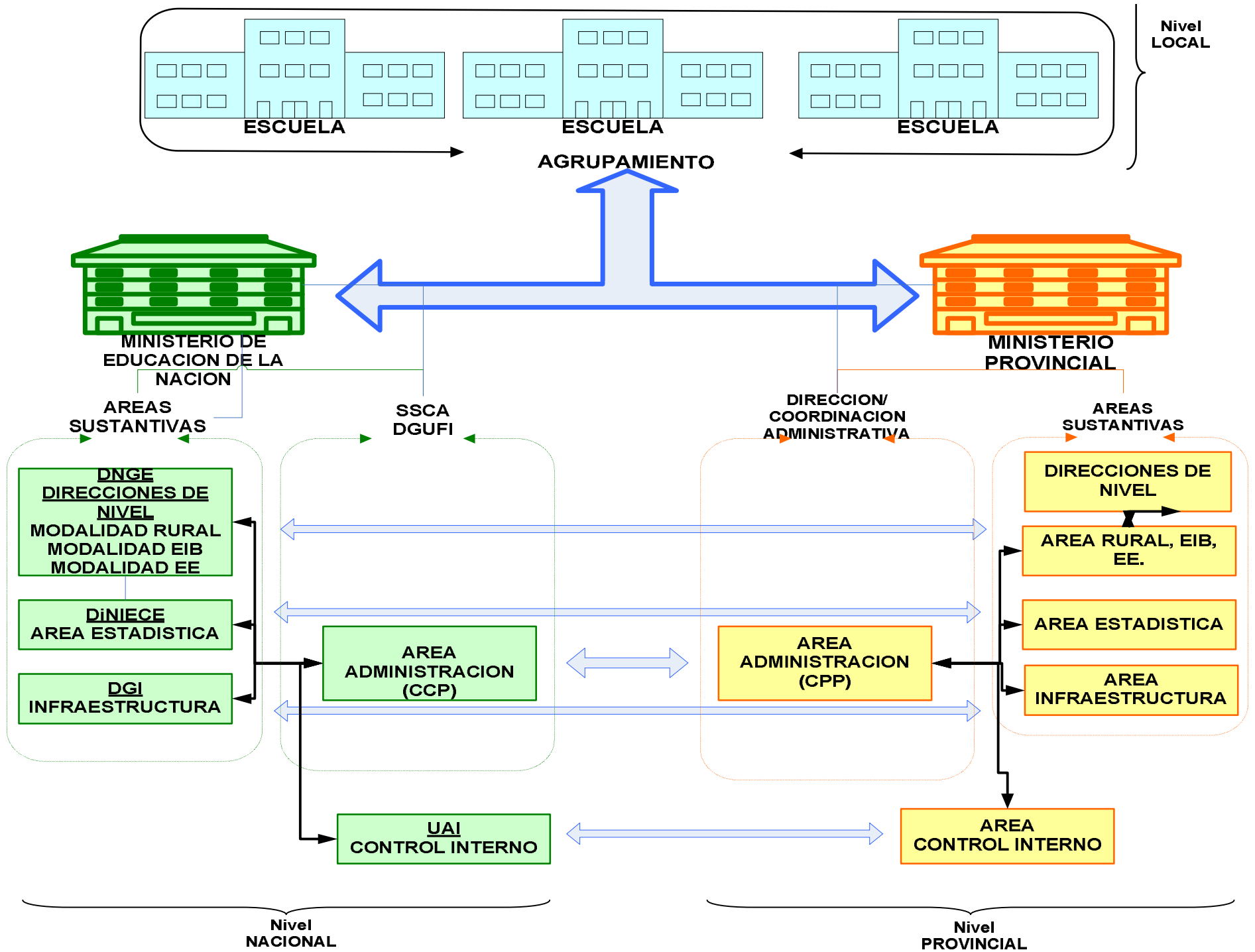

**ANALISIS DE EJECUCIÓN  
PROMER I  
Y  
Previsión PROMER II**

Provincias	Ejecución PROMER I				Ejecución Infraestructura Prevista PROMER II %
	% ejecutado	% MO	Desvío %	% Ejecución Infra	
Buenos Aires	14,41	6,7	<b>7,71</b>	21,02	7,8
Catamarca	2,07	3,3	<b>-1,23</b>	0,6	1,6
Córdoba	5,36	6,3	<b>-0,94</b>	3,77	5,5
Corrientes	3,48	6,9	<b>-3,42</b>	1,38	7
Chaco	8,12	7	<b>1,12</b>	5,44	8,4
Chubut	0,73	1,1	<b>-0,37</b>	0	0,6
Entre Ríos	2,13	3,5	<b>-1,37</b>	0,75	2,6
Formosa	8,56	4,2	<b>4,36</b>	13,27	4
Jujuy	3,73	3,2	<b>0,53</b>	3,55	2,4
La Pampa	1,5	0,8	<b>0,7</b>	1,2	0,7
La Rioja	1,87	2,2	<b>-0,33</b>	1,78	0,9
Mendoza	5,54	5,4	<b>0,14</b>	6,72	5,5
Misiones	6,67	11	<b>-4,33</b>	6,4	14
Neuquén	1,12	1,1	<b>0,02</b>	1,01	0,7
Río Negro	0,76	1,7	<b>-0,94</b>	0,98	1,2
Salta	7,28	7,4	<b>-0,12</b>	7,89	7,1
San Juan	3,56	2,3	<b>1,26</b>	4,41	2,2
San Luis	1,11	1	<b>0,11</b>	0	0,8
Santa Fe	6,34	6,2	<b>0,14</b>	4,65	4,5
Santa Cruz	1,96	0,1	<b>1,86</b>	3,42	0,09
Santiago del Estero	4,16	10,2	<b>-6,04</b>	2,19	15,4
Tierra del Fuego	0,06	0,1	<b>-0,04</b>	0	0,02
Tucumán	9,47	8,3	<b>1,17</b>	9,58	6,9

# POA 2015 por regiones



Provincia	REGION	DISTRIBUIDOR PROMER II	CONSULTORÍAS Y GO CPP	PROYECTOS DE BASE LOCAL	CAPACITACIÓN	INFRAESTRUCTURA (OBRAS Y EQUIPAMIENTO)	TOTAL
Catamarca	NOA	1,60	183.508,00	700.000,00	300.000,00	7.180.636,00	<b>8.364.144,00</b>
Jujuy	NOA	2,40	568.552,00	220.000,00	300.000,00	7.000.000,00	<b>8.088.552,00</b>
La Rioja	NOA	0,97	265.104,00	-	200.000,00	3.000.000,00	<b>3.465.104,00</b>
Salta	NOA	7,10	542.564,00	1.040.000,00	500.000,00	12.710.716,00	<b>14.793.280,00</b>
Santiago del Estero	NOA	15,40	398.612,00	800.000,00	200.000,00	15.000.000,00	<b>16.398.612,00</b>
Tucumán	NOA	6,91	649.508,00	1.020.000,00	500.000,00	12.359.389,00	<b>14.528.897,00</b>
		<b>34,38</b>	<b>2.607.848,00</b>	<b>3.780.000,00</b>	<b>2.000.000,00</b>	<b>57.250.741,00</b>	<b>65.638.589,00</b>

Provincia	REGION	DISTRIBUIDOR PROMER II	CONSULTORÍAS Y GO CPP	PROYECTOS DE BASE LOCAL	CAPACITACIÓN	INFRAESTRUCTURA (OBRAS Y EQUIPAMIENTO)	TOTAL
Corrientes	NEA	7,00	520.312,00	290.000,00	140.000,00	13.250.000,00	<b>14.200.312,00</b>
Chaco	NEA	8,40	534.836,00	220.000,00	500.000,00	15.200.000,00	<b>16.454.836,00</b>
Formosa	NEA	4,00	461.148,00	930.000,00	300.000,00	10.000.000,00	<b>11.691.148,00</b>
Misiones	NEA	14,00	672.444,00	930.000,00	300.000,00	12.000.000,00	<b>13.902.444,00</b>
		<b>33,40</b>	<b>2.188.740,00</b>	<b>2.370.000,00</b>	<b>1.240.000,00</b>	<b>50.450.000,00</b>	<b>56.248.740,00</b>

Provincia	REGION	DISTRIBUIDOR PROMER II	CONSULTORÍAS Y GO CPP	PROYECTOS DE BASE LOCAL	CAPACITACIÓN	INFRAESTRUCTURA (OBRAS Y EQUIPAMIENTO)	TOTAL
Buenos Aires	CENTRO	7,80	517.016,00	500.000,00	400.000,00	10.983.186,00	12.400.202,00
Córdoba	CENTRO	5,50	528.072,00	1.330.000,00	400.000,00	9.306.173,00	11.564.245,00
Entre Ríos	CENTRO	2,60	83.940,00	-	300.000,00	5.082.794,00	5.466.734,00
La Pampa	CENTRO	0,70	491.544,00	300.000,00	200.000,00	4.000.000,00	4.991.544,00
Santa Fe	CENTRO	4,50	485.328,00	-	300.000,00	8.676.327,00	9.461.655,00
		<b>21,10</b>	<b>2.105.900,00</b>	<b>2.130.000,00</b>	<b>1.600.000,00</b>	<b>38.048.480,00</b>	<b>43.884.380,00</b>

Provincia	REGION	DISTRIBUIDOR PROMER II	CONSULTORÍAS Y GO CPP	PROYECTOS DE BASE LOCAL	CAPACITACIÓN	INFRAESTRUCTURA (OBRAS Y EQUIPAMIENTO)	TOTAL
Mendoza	CUYO	5,50	504.672,00	-	200.000,00	6.000.000,00	6.704.672,00
San Juan	CUYO	2,20	572.240,00	860.000,00	200.000,00	4.000.000,00	5.632.240,00
San Luis	CUYO	0,80	416.864,00	320.000,00	300.000,00	4.000.000,00	5.036.864,00
		<b>8,50</b>	<b>1.493.776,00</b>	<b>1.180.000,00</b>	<b>700.000,00</b>	<b>14.000.000,00</b>	<b>17.373.776,00</b>

Provincia	REGION	DISTRIBUIDOR PROMER II	CONSULTORÍAS Y GO CPP	PROYECTOS DE BASE LOCAL	CAPACITACIÓN	INFRAESTRUC TURA (OBRAS Y EQUIPAMIENTO)	TOTAL
<b>Chubut</b>	PATAGONIA	0,60	109.632,00	450.000,00	500.000,00	4.012.052,00	5.071.684,00
<b>Neuquén</b>	PATAGONIA	0,70	369.820,00	40.000,00	100.000,00	8.000.000,00	8.509.820,00
<b>Río Negro</b>	PATAGONIA	1,20	91.752,00	-	200.000,00	4.000.000,00	4.291.752,00
<b>Santa Cruz</b>	PATAGONIA	0,10	210.259,00	-	-	5.000.000,00	5.210.259,00
<b>Tierra del Fuego</b>	PATAGONIA	0,02	30.000,00	-	-	4.000.000,00	4.030.000,00
		<b>2,62</b>	<b>811.463,00</b>	<b>490.000,00</b>	<b>800.000,00</b>	<b>25.012.052,00</b>	<b>27.113.515,00</b>

# RESPONSABLES DE PROVINCIAS

RICARDO			MARIELA			LILIANA			MELISA		
Provincia	N°	%	Provincia	N°	%	Provincia	N°	%	Provincia	N°	%
Mendoza	8	5,5	Salta	5	7	Santiago	1	15,4	Chaco	3	8,4
Córdoba	9	5,5	Corrientes	6	7	Catamarca	15	1,6	Misiones	2	14
Formosa	11	4	Tucumán	7	7	La Pampa	19	0,7	Buenos Aires	4	7,8
Neuquén	16	1,2	Entre Ríos	12	3	Chubut	21	0,6	Santa Fe	10	4,5
Tierra del Fuego	18	0,8	Jujuy	13	2	Santa Cruz	22	0,09	La Rioja	17	0,9
			San Juan	14	2	Río Negro	20	0,7			
		12			28			20			36

# CONDICIONES PREVIAS



<b>PROVINCIAS</b>	<b>AA formalización áreas de línea que serán responsables de la administración y ejecución</b>	<b>AA de la designación de la autoridad máxima</b>	<b>Apertura de la cuenta corriente bancaria única para el Proyecto.</b>	<b>AA o Nota de designación personas para representar a la provincia en los actos relacionados con la ejecución</b>	<b>Nota firmada por el/los representante/s autorizado/s detallando: quienes serán los firmantes de la cuenta corriente</b>	<b>Nota en papel membretado de la entidad bancaria informando los datos de individualización de dicha cuenta.</b>
Buenos Aires	EN TRAMITE	CUMPLIDO	EN TRAMITE	EN TRAMITE	EN TRAMITE	POSTERIORA LA APERTURA
Catamarca	ESTA EN TRAMITE EL DECRETO PROVINCIAL QUE APRUEBA EL CONVENIO DE PARTICIPACIÓN (ESTIMA PARA EL 5/6 de Mayo)		POSTERIORAL DECRETO	POSTERIORAL DECRETO	POSTERIORAL DECRETO	POSTERIORA LA APERTURA
Córdoba	CUMPLIDO	CUMPLIDO	EN TRÁMITE	CUMPLIDO	POSTERIORA LA APERTURA	POSTERIORA LA APERTURA
Corrientes	EN TRAMITE	CUMPLIDO	CUMPLIDO	CUMPLIDO	CUMPLIDO	CUMPLIDO
Chaco	CUMPLIDO	CUMPLIDO	CUMPLIDO	CUMPLIDO	EN TRÁMITE	EN TRAMITE

# BANCARIZACION PPDL

